

Rapport de mission de repérage des matériaux et produits contenant de l'amiante avant réalisation de travaux

R. 4412-97 modifié par le décret 2012-639 du 4 mai 2012
Norme NF X 46-020

31 SQUARE DE DIANE

77186 NOISIEL



A \ INFORMATIONS GENERALES

A.1 \ DESIGNATION DU BÂTIMENT

Nature du bâtiment :	LOGEMENTS COLLECTIFS	Adresse :	31 SQUARE DE DIANE 77186 NOISIEL
Cat. Du bâtiment :		Bâtiment :	
Etage :		Porte :	
Ref Cadastrale :	NC	Propriété de :	OPH77 10 AVENUE CHARLES PEGUY 77000 MELUN

A.2 \ DESIGNATION DU DONNEUR D'ORDRE

Nom :	OPH77	Documents remis :	
Adresse :	10 AVENUE CHARLES PEGUY 77000 MELUN	Moyens mis à disposition :	

A.3 \ EXECUTION DE LA MISSION

RAPPORT N° :	69LAO0101	Laboratoire d'Analyses :	ITGA
Repérage réalisé le :	06/09/2018	Adresse laboratoire :	3 RUE ARMAND HERPIN LACROIX - CS 46537 35065 RENNES CEDEX
Accompagnateur :		Numéro d'accréditation :	1-5967
Par :	Mickaël JULIEN	Organisme d'assurance professionnelle :	AXA France
N° certificat :	CPDI 4129	Adresse assurance :	313 Terrasses de l'Arche 92727 NANTERRE CEDEX
Date d'obtention :	01/01/2017	N° de contrat d'assurance :	10063271004
Organisme certificateur	I.CERT Parc Edonia - Bâtiment G - Rue de la Terre Victoria - 35760 SAINT-GREGOIRE	Date de validité :	31/12/2018

B \ CACHET DU DIAGNOSTIQUEUR

FAIT LE 14/09/2018

Cabinet : EXPERT HABITAT & INDUSTRIE INGENIERIE

Nom du responsable : **DEMOULIN Frédéric**

Nom du diagnostiqueur : **Mickaël JULIEN**

C\ SOMMAIRE

Table des matières

A \ INFORMATIONS GENERALES	2
A.1 \ DESIGNATION DU BÂTIMENT	2
A.2 \ DESIGNATION DU DONNEUR D'ORDRE	2
A.3 \ EXECUTION DE LA MISSION.....	2
B \ CACHET DU DIAGNOSTIQUEUR	2
C \ SOMMAIRE	3
D \ CONCLUSIONS	4
E \ PROGRAMME DE REPERAGE	7
F \ CONDITIONS DE REALISATION DU REPERAGE	9
G \ RAPPORTS PRECEDENTS.....	9
H \ RESULTATS DETAILLES DU REPERAGE	10
ANNEXE 1 – PHOTOS DES ELEMENTS AMIANTES ET/OU NON AMIANTES	24
ANNEXE 3 – PROCES VERBAUX D'ANALYSES.....	32
ATTESTATION(S).....	35
CERTIFICAT DE COMPETENCES	36

D\ CONCLUSIONS

Dans le cadre de la mission décrite en tête de rapport, il a été repéré des matériaux et produits contenant de l'amiante

PIECE	ETAGE	ELEMENTS	DESCRIPTIF LABORATOIRE	REPERAGE	Echantillon	METHODE	ETAT	RESULTAT
Salle de bains		Colle faïence	Colle beige + matériau gris hétérogène non séparable	Mur A	69LAO0101P006	RESULTAT ANALYSE	BON ETAT	Fr1:Amiante détecté (Chrysotile)
WC		Enduit béton	Enduit plâtreux blanc + peintures multiples non séparable	Mur C	69LAO0101P007	RESULTAT ANALYSE	BON ETAT	Amiante détecté (Chrysotile)
Chambre 1		Enduit plaque de plâtre	Enduit plâtreux blanc + peinture non séparable + carton non séparable	Mur D	69LAO0101P013	RESULTAT ANALYSE	DEGRADATION PARTIELLE	Amiante détecté (Chrysotile)
Cuisine		Colle faïence	Colle beige	Mur A	69LAO0101P010	RESULTAT ANALYSE	BON ETAT	Fr2:Amiante détecté (Chrysotile)
Salle de bains		Colle faïence	Colle beige + matériau gris hétérogène non séparable	Mur A	69LAO0101P006	ZSO	BON ETAT	Fr1:Amiante détecté (Chrysotile)
Salle de bains		Colle faïence	Colle beige + matériau gris hétérogène non séparable	Mur B	69LAO0101P006	ZSO	BON ETAT	Fr1:Amiante détecté (Chrysotile)
Salle de bains		Enduit béton	Enduit plâtreux blanc + peintures multiples non séparable	Mur A	69LAO0101P007	ZSO	BON ETAT	Amiante détecté (Chrysotile)
Salle de bains		Enduit béton	Enduit plâtreux blanc + peintures multiples non séparable	Mur B	69LAO0101P007	ZSO	BON ETAT	Amiante détecté (Chrysotile)

PIECE	ETAGE	ELEMENTS	DESCRIPTIF LABORATOIRE	REPERAGE	Echantillon	METHODE	ETAT	RESULTAT
WC		Enduit béton	Enduit plâtreux blanc + peintures multiples non séparable	Mur B	69LAO0101P007	ZSO	BON ETAT	Amiante détecté (Chrysotile)
WC		Enduit béton	Enduit plâtreux blanc + peintures multiples non séparable	Mur C	69LAO0101P007	ZSO	BON ETAT	Amiante détecté (Chrysotile)
Cuisine		Enduit béton	Enduit plâtreux blanc + peintures multiples non séparable	Mur A	69LAO0101P007	ZSO	BON ETAT	Amiante détecté (Chrysotile)
Cuisine		Enduit béton	Enduit plâtreux blanc + peintures multiples non séparable	Mur C	69LAO0101P007	ZSO	BON ETAT	Amiante détecté (Chrysotile)
Cuisine		Enduit béton	Enduit plâtreux blanc + peintures multiples non séparable	Mur D	69LAO0101P007	ZSO	BON ETAT	Amiante détecté (Chrysotile)
Débarras		Enduit plaque de plâtre	Enduit plâtreux blanc + peinture non séparable + carton non séparable	Mur C	69LAO0101P013	ZSO	DEGRADATION PARTIELLE	Amiante détecté (Chrysotile)
Chambre 2		Enduit plaque de plâtre	Enduit plâtreux blanc + peinture non séparable + carton non séparable	Mur B	69LAO0101P013	ZSO	DEGRADATION PARTIELLE	Amiante détecté (Chrysotile)
Chambre 1		Enduit plaque de plâtre	Enduit plâtreux blanc + peinture non séparable + carton non séparable	Mur D	69LAO0101P013	ZSO	DEGRADATION PARTIELLE	Amiante détecté (Chrysotile)

PIECE	ETAGE	ELEMENTS	DESCRIPTIF LABORATOIRE	REPERAGE	Echantillon	METHODE	ETAT	RESULTAT
Entrée		Enduit plaque de plâtre	Enduit plâtreux blanc + peinture non séparable + carton non séparable	Mur H	69LAO0101P013	ZSO	DEGRADATION PARTIELLE	Amiante détecté (Chrysotile)
Séjour		Enduit plaque de plâtre	Enduit plâtreux blanc + peinture non séparable + carton non séparable	Mur B	69LAO0101P013	ZSO	DEGRADATION PARTIELLE	Amiante détecté (Chrysotile)
Séjour		Enduit plaque de plâtre	Enduit plâtreux blanc + peinture non séparable + carton non séparable	Mur C	69LAO0101P013	ZSO	DEGRADATION PARTIELLE	Amiante détecté (Chrysotile)
Séjour		Enduit plaque de plâtre	Enduit plâtreux blanc + peinture non séparable + carton non séparable	Mur D	69LAO0101P013	ZSO	DEGRADATION PARTIELLE	Amiante détecté (Chrysotile)
WC		Colle faïence	Colle beige	Mur B	69LAO0101P010	ZSO	BON ETAT	Fr2:Amiante détecté (Chrysotile)
WC		Colle faïence	Colle beige	Mur C	69LAO0101P010	ZSO	BON ETAT	Fr2:Amiante détecté (Chrysotile)
Cuisine		Colle faïence	Colle beige	Mur A	69LAO0101P010	ZSO	BON ETAT	Fr2:Amiante détecté (Chrysotile)
Cuisine		Colle faïence	Colle beige	Mur C	69LAO0101P010	ZSO	BON ETAT	Fr2:Amiante détecté (Chrysotile)
Cuisine		Colle faïence	Colle beige	Mur D	69LAO0101P010	ZSO	BON ETAT	Fr2:Amiante détecté (Chrysotile)

JP : Jugement Personnel, ZSO : Zone de Similitude d'Ouvrage

Liste des locaux non visités concernés par les travaux et justification

PIECE	ETAGE	STATUT DE VISITE
NEANT		

Liste des éléments non inspectés et justification

PIECE	ETAGE	ELEMENTS	REPERAGE	RESULTAT
NEANT				

E \ PROGRAMME DE REPERAGE

PIECES CONCERNEES	PERIMETRE DU REPERAGE	REPERAGE	TRAVAUX	ELEMENTS	Echantillonnage	REMARQUES PARTICULIERES
	LOGEMENTS COLLECTIFS		Selon BT			

OFFICE PUBLIC DE L'HABITAT 77				PAGE N° 1
NOM ET ADRESSE DE L'EXPÉDITEUR OFFICE PUBLIC DE L'HABITAT 77 AGENCE DE CHAMPS SUR MARNE 24 Cours des 2 Parcs 77420 CHAMPS SUR MARNE Tél : 01.64.68.27.55 Fax : 01.64.68.47.47 Siret : 27770001900015		BON DE TRAVAUX N° 2018 20886 EXPERT HABITAT INGENIERIE 33 BIS BOULEVARD GAMBETTA 3EME ETAGE 78300 POISSY Téléphone 0321734144		
Réf. fournisseur F / 5149 Marché n° 2017 4475 1 Provenance CHAMPS SUR MARNE Objet DIVERS		ÉMETTEUR BACHER ISABELLE 31 SQUARE DE DIANE 77186 NOISIEL		
SERVICE CHAMPS Techniciens LOCALISATION Programme 69 CHAMPS SUR MARNE / NOISIEL (LES POMMIERS) Tranche 1 Ensemble 0000 Escalier AO Étage 01 Logement 1 Module 89LAO0101 Retrait des clés CHEZ LE GARDIEN		ADRESSE 31 SQUARE DE DIANE 77186 NOISIEL		
DÉLAI D'EXÉCUTION 5 JOURS		PERIODE DU 31-08-2018 AU 04-09-2018		
ARTICLE	DÉSIGNATION	QUANTITÉ	PRIX UNITAIRE H.T.	TOTAL H.T.
AM145	REPERAGE AMIANTE AVANT TRAVAUX - TVX	1,00	5,00	5,00
AM173	D'ENTRETIENS OU RÉPARATIONS ENTRE 1 A ANALYSE EN LABORATOIRE - ANALYSE MET ANALYSE DE 1 A 10 PRELEVEMENTS ISSUS	12,00	48,00	576,00
TOTAL H.T.				581,00
H.T. ACTUALISE				
COEFFICIENT REGIONAL				
RABAIS				
TOTAL H.T.				
T.V.A. 20,00 %				116,20
TOTAL T.T.C.				697,20
31-08-2018 PRELEVEMENTS AVANT TRAVAUX LOGEMENT COMPLET MURS / SOLS / PLAFONDS / FAIENCE TEL GARDIEN MR MANLIUS 06 88 40 91 29				
AFFECTATION BUDGETAIRE		CODES STRUCTURE ET SCHÉMA : TECHNI		
CODE BUDGET	RUBRIQUE	INSTANCES	LIBELLÉ DU POSTE BUDGÉTAIRE	MONTANT T.T.C.
1 HONAMIA	A760	CH	SC HONORAIRES DIAG AMIANTE	697,20
AFFECTATION ANALYTIQUE				
CODE BUDGET	RÉFÉRENCES PATRIMOINE	RÉFÉRENCES OCCUPANT	MONTANT T.T.C.	
1 HONAMIA	69 1 0000 AO 89LAO0101	L 9922351	697,20	
Voir en page 2 la suite du BON DE TRAVAUX N° 2018 20886				
ORIGINAL À CONSERVER PAR LE DESTINATAIRE				

ELEMENTS A SONDER OU A ANALYSER NON PRESENTS:

Rapport N° : 69LAO0101 06/09/2018

Version : 14/09/2018

8/38

EXPERT HABITAT & INDUSTRIE INGENIERIE - 21 route d'Albert 62450 AVESNES LES BAPAUME
 Téléphone : 03.21.73.41.44 - Fax 03 21 73 94 79 - Site : www.expert habitat.com
 SAS au capital de 55 000 Euros - Siret n° 479 076 838 00032

F \ CONDITIONS DE REALISATION DU REPERAGE

Le repérage amiante avant travaux, contient les informations sur la présence d'amiante dans les matériaux et produits du bâtiment afin d'informer les intervenants réalisant des activités ou interventions sur des matériaux et/ou équipements susceptibles de libérer des fibres d'amiante selon la liste citée dans le cadre E.

Il consiste à identifier et localiser, par inspections visuelles et investigations approfondies pouvant être destructives, l'ensemble des matériaux et produits contenant de l'amiante incorporés ou faisant indissociablement corps avec les locaux et les zones de l'immeuble objet des travaux.

Lorsque l'absence de marquages spécifiques ou de documents ne permet pas à l'opérateur de repérage d'attester de la présence ou de la non présence d'amiante dans les matériaux et produits, des prélèvements seront effectués afin de déterminer par analyse la présence ou non d'amiante.

Procédures de prélèvement :

Les prélèvements sur des matériaux ou produits susceptibles de contenir de l'amiante sont réalisés en vertu des dispositions du Code du Travail.

Le matériel de prélèvement est adapté à l'opération à réaliser afin de générer le minimum de poussières. Dans le cas où une émission de poussières est prévisible, le matériau ou produit est mouillé à l'eau à l'endroit du prélèvement (sauf risque électrique) et, si nécessaire, une protection est mise en place au sol ; de même, le point de prélèvement est stabilisé après l'opération (pulvérisation de vernis ou de laque, par exemple).

Pour chaque prélèvement, des outils propres et des gants à usage unique sont utilisés afin d'éliminer tout risque de contamination croisée. Dans tous les cas, les équipements de protection individuelle sont à usage unique.

L'accès à la zone à risque (sphère de 1 à 2 mètres autour du point de prélèvement) est interdit pendant l'opération. Si l'accompagnateur doit s'y tenir, il porte les mêmes équipements de protection individuelle que l'opérateur de repérage.

L'échantillon est immédiatement conditionné, après son prélèvement, dans un double emballage individuel étanche.

Les informations sur toutes les conditions existantes au moment du prélèvement susceptible d'influencer l'interprétation des résultats des analyses (environnement du matériau, contamination éventuelle, etc.) seront, le cas échéant, mentionnées dans la fiche d'identification et de cotation en annexe.

Sens du repérage pour évaluer un local :

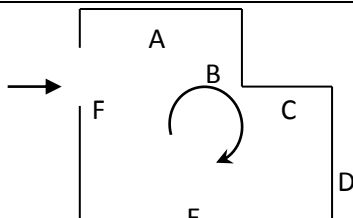

G \ RAPPORTS PRECEDENTS

NEANT

H \ RESULTATS DETAILLES DU REPERAGE

LISTE DES LOCAUX / PARTIES D'IMMEUBLE VISITEES/NON VISITEES CONCERNEES PAR LES TRAVAUX ET JUSTIFICATION

PIECE	ETAGE	JUSTIFICATION	VISITE	TRAVAUX
Débarra			OUI	CONCERNEE
Chambre 2			OUI	CONCERNEE
Placard			OUI	CONCERNEE
Chambre 1			OUI	CONCERNEE
Salle de bains			OUI	CONCERNEE
Entrée			OUI	CONCERNEE
WC			OUI	CONCERNEE
Cuisine			OUI	CONCERNEE
Séjour			OUI	CONCERNEE

DESCRIPTION DES REVETEMENTS EN PLACE AU JOUR DE LA VISITE

PIECE	MUR 1	MUR2	MUR3	MUR 4	PLANCHE R BAS	PLANCHE R HAUT	PORTES	FENETRE 1	FENETRE 2
Débarra	Plaque de plâtre	Béton	Périphérique s / Doublage (plaque de plâtre + isolant)		Dalle de sol	Enduit	BOIS		
Chambre 2	Béton	Périphérique s / Doublage (plaque de plâtre + isolant)	Plaque de plâtre		Dalle de sol	Enduit		PVC	
Placard	Béton	Plaque de plâtre			Dalle de sol	Enduit	BOIS		
Chambre 1	Plaque de plâtre	Béton	Périphérique s / Doublage (plaque de plâtre + isolant)		Dalle de sol	Enduit	BOIS	PVC	
Salle de bains	Béton	Plaque de plâtre			Dalle de sol	Enduit	BOIS		
Entrée	Béton	Plaque de plâtre	Périphérique s / Doublage (plaque de plâtre + isolant)		Dalle de sol	Enduit	METALLIQUE		
WC	Plaque de plâtre	Béton			Sol souple	Enduit	BOIS		

PIECE	MUR 1	MUR2	MUR3	MUR 4	PLANCHE R BAS	PLANCHE R HAUT	PORTES	FENETRE 1	FENETRE 2
Cuisine	Béton	Périphérique s / Doublage (plaque de plâtre + isolant)			Sol souple	Enduit	BOIS	PVC	
Séjour	Béton	Périphérique s / Doublage (plaque de plâtre + isolant)			Dalle de sol	Enduit	PVC	PVC	

LA LISTE DES MATERIAUX OU PRODUITS CONTENANT DE L'AMIANTE, SUR ZONE DE SIMILITUDE D'OUVRAGE ET SUR JUGEMENT PERSONNEL

PIECE	ETAG E	ELEMENT S	DESCRIPTIF LABORATOIR E	Echantillon	REPERAG E	ETAT	RESULTAT	METHOD E
Salle de bains		Colle faïence	Colle beige + matériau gris hétérogène non séparable	69LAO0101P006	Mur A	BON ETAT	Fr1:Amiant e détecté (Chrysotile)	ZSO
Salle de bains		Colle faïence	Colle beige + matériau gris hétérogène non séparable	69LAO0101P006	Mur B	BON ETAT	Fr1:Amiant e détecté (Chrysotile)	ZSO
Salle de bains		Enduit béton	Enduit plâtreux blanc + peintures multiples non séparable	69LAO0101P007	Mur A	BON ETAT	Amiante détecté (Chrysotile)	ZSO
Salle de bains		Enduit béton	Enduit plâtreux blanc + peintures multiples non séparable	69LAO0101P007	Mur B	BON ETAT	Amiante détecté (Chrysotile)	ZSO
WC		Enduit béton	Enduit plâtreux blanc + peintures multiples non séparable	69LAO0101P007	Mur B	BON ETAT	Amiante détecté (Chrysotile)	ZSO
WC		Enduit béton	Enduit plâtreux blanc + peintures multiples non séparable	69LAO0101P007	Mur C	BON ETAT	Amiante détecté (Chrysotile)	ZSO

PIECE	ETAG E	ELEMENT S	DESCRIPTIF LABORATOIR E	Echantillon	REPERAG E	ETAT	RESULTAT	METHOD E
Cuisine		Enduit béton	Enduit plâtreux blanc + peintures multiples non séparable	69LAO0101P00 7	Mur A	BON ETAT	Amiante détecté (Chrysotile)	ZSO
Cuisine		Enduit béton	Enduit plâtreux blanc + peintures multiples non séparable	69LAO0101P00 7	Mur C	BON ETAT	Amiante détecté (Chrysotile)	ZSO
Cuisine		Enduit béton	Enduit plâtreux blanc + peintures multiples non séparable	69LAO0101P00 7	Mur D	BON ETAT	Amiante détecté (Chrysotile)	ZSO
Débarras		Enduit plaque de plâtre	Enduit plâtreux blanc + peinture non séparable + carton non séparable	69LAO0101P01 3	Mur C	DEGRADATIO N PARTIELLE	Amiante détecté (Chrysotile)	ZSO
Chambr e 2		Enduit plaque de plâtre	Enduit plâtreux blanc + peinture non séparable + carton non séparable	69LAO0101P01 3	Mur B	DEGRADATIO N PARTIELLE	Amiante détecté (Chrysotile)	ZSO
Chambr e 1		Enduit plaque de plâtre	Enduit plâtreux blanc + peinture non séparable + carton non séparable	69LAO0101P01 3	Mur D	DEGRADATIO N PARTIELLE	Amiante détecté (Chrysotile)	ZSO
Entrée		Enduit plaque de plâtre	Enduit plâtreux blanc + peinture non séparable + carton non séparable	69LAO0101P01 3	Mur H	DEGRADATIO N PARTIELLE	Amiante détecté (Chrysotile)	ZSO
Séjour		Enduit plaque de plâtre	Enduit plâtreux blanc + peinture non séparable + carton non séparable	69LAO0101P01 3	Mur B	DEGRADATIO N PARTIELLE	Amiante détecté (Chrysotile)	ZSO

PIECE	ETAGE	ELEMENTS	DESCRIPTIF LABORATOIRE	Echantillon	REPERAGE	ETAT	RESULTAT	METHODE
Séjour		Enduit plaque de plâtre	Enduit plâtreux blanc + peinture non séparable + carton non séparable	69LAO0101P013	Mur C	DEGRADATION PARTIELLE	Amiante détecté (Chrysotile)	ZSO
Séjour		Enduit plaque de plâtre	Enduit plâtreux blanc + peinture non séparable + carton non séparable	69LAO0101P013	Mur D	DEGRADATION PARTIELLE	Amiante détecté (Chrysotile)	ZSO
WC		Colle faïence	Colle beige	69LAO0101P010	Mur B	BON ETAT	Fr2:Amiante détecté (Chrysotile)	ZSO
WC		Colle faïence	Colle beige	69LAO0101P010	Mur C	BON ETAT	Fr2:Amiante détecté (Chrysotile)	ZSO
Cuisine		Colle faïence	Colle beige	69LAO0101P010	Mur A	BON ETAT	Fr2:Amiante détecté (Chrysotile)	ZSO
Cuisine		Colle faïence	Colle beige	69LAO0101P010	Mur C	BON ETAT	Fr2:Amiante détecté (Chrysotile)	ZSO
Cuisine		Colle faïence	Colle beige	69LAO0101P010	Mur D	BON ETAT	Fr2:Amiante détecté (Chrysotile)	ZSO

JP : Jugement Personnel, ZSO : Zone de Similitude d'Ouvrage

LA LISTE DES MATERIAUX OU PRODUITS CONTENANT DE L'AMIANTE, APRES ANALYSE

PIECE	ETAGE	ELEMENTS	DESCRIPTIF LABORATOIRE	Echantillon	REPERAGE	ETAT	RESULTAT
Salle de bains		Colle faïence	Colle beige + matériau gris hétérogène non séparable	69LAO0101P006	Mur A	BON ETAT	Fr1:Amiante détecté (Chrysotile)
WC		Enduit béton	Enduit plâtreux blanc + peintures multiples non séparable	69LAO0101P007	Mur C	BON ETAT	Amiante détecté (Chrysotile)
Chambre 1		Enduit plaque de plâtre	Enduit plâtreux blanc + peinture non séparable + carton non séparable	69LAO0101P013	Mur D	DEGRADATION PARTIELLE	Amiante détecté (Chrysotile)
Cuisine		Colle faïence	Colle beige	69LAO0101P010	Mur A	BON ETAT	Fr2:Amiante détecté (Chrysotile)

Rapport N° : 69LAO0101 06/09/2018

13/38

Version : 14/09/2018

EXPERT HABITAT & INDUSTRIE INGENIERIE - 21 route d'Albert 62450 AVESNES LES BAPAUME

Téléphone : 03.21.73.41.44 - Fax 03 21 73 94 79 - Site : www.expert habitat.com

SAS au capital de 55 000 Euros - Siret n° 479 076 838 00032

JP : Jugement Personnel, ZSO : Zone de Similitude d'Ouvrage

LA LISTE DES MATERIAUX SUSCEPTIBLES DE CONTENIR DE L'AMIANTE, MAIS N'EN CONTENANT PAS.

PIECE	ETAG E	ELEMENTS	DESCRIPTIF LABORATOIR E	Echantillon	REPERAG E	ETAT	RESULTAT	METHOD E
Débarra s		Enduit plaque de plâtre	Enduit plâtreux blanc + papier peint non séparable + carton non séparable	69LAO0101P00 1	Mur D	DEGRADATIO N PARTIELLE	Amiante non détecté	RESULTAT ANALYSE
Entrée		Enduit béton		69LAO0101P00 2	Plafond	BON ETAT	Amiante non détectée	RESULTAT ANALYSE
Salle de bains		Dalle de sol	Revêtement souple beige + revêtement cassant beige + colle polymère jaune non séparable + ragréage gris + sous couche de ragréage blanche non séparable	69LAO0101P00 3	Sol	DEGRADATIO N PARTIELLE	Amiante non détecté	RESULTAT ANALYSE
Salle de bains		Enduit / Peinture plaque de plâtre	Enduit plâtreux blanc + peintures multiples avec fibres non séparable + carton non séparable	69LAO0101P00 4	Mur D	BON ETAT	Amiante non détecté	RESULTAT ANALYSE
Salle de bains		Enduit béton	Enduit plâtreux blanc + peinture non séparable + matériau gris en faible quantité non séparable	69LAO0101P00 5	Plafond	BON ETAT	Amiante non détecté	RESULTAT ANALYSE
Cuisine		Enduit plaque de plâtre	Enduit plâtreux blanc + peinture non séparable + carton non séparable	69LAO0101P00 8	Mur B	BON ETAT	Amiante non détecté	RESULTAT ANALYSE

PIECE	ETAG E	ELEMENTS	DESCRIPTIF LABORATOIR E	Echantillon	REPERAG E	ETAT	RESULTAT	METHOD E
Cuisine		Revêtement t souple	Revêtement cassant marron + revêtement souple beige + revêtement souple marron + revêtement souple blanc + colle polymère jaune non séparable + ragréage gris	69LAO0101P00 9	Sol	DEGRADATIO N PARTIELLE	Amiante non détecté	RESULTAT ANALYSE
Cuisine		Colle faïence	Carrelage	69LAO0101P01 0	Mur A	BON ETAT	Fr1:Amiant e non détecté	RESULTAT ANALYSE
Séjour		Dalle de sol	Revêtement souple beige + colle polymère jaune non séparable + ragréage gris non séparable + matériau compact beige	69LAO0101P01 1	Sol	DEGRADATIO N PARTIELLE	Amiante non détecté	RESULTAT ANALYSE
Séjour		Enduit béton	Enduit plâtreux blanc + papier non séparable	69LAO0101P01 2	Mur F	BON ETAT	Amiante non détecté	RESULTAT ANALYSE
Salle de bains		Colle faïence	Carrelage	69LAO0101P00 6	Mur A	BON ETAT	Fr2:Amiant e non détecté	RESULTAT ANALYSE
Salle de bains		Dalle de sol	Revêtement souple beige + revêtement cassant beige + colle polymère jaune non séparable + ragréage gris + sous couche de ragréage blanche non séparable	69LAO0101P00 3	Sol	DEGRADATIO N PARTIELLE	Amiante non détecté	ZSO

PIECE	ETAG E	ELEMENTS	DESCRIPTIF LABORATOIR E	Echantillon	REPERAG E	ETAT	RESULTAT	METHOD E
Salle de bains		Enduit béton	Enduit plâtreux blanc + peinture non séparable + matériau gris en faible quantité non séparable	69LAO0101P00 5	Plafond	BON ETAT	Amiante non détecté	ZSO
WC		Enduit béton	Enduit plâtreux blanc + peinture non séparable + matériau gris en faible quantité non séparable	69LAO0101P00 5	Plafond	BON ETAT	Amiante non détecté	ZSO
Cuisine		Enduit béton	Enduit plâtreux blanc + peinture non séparable + matériau gris en faible quantité non séparable	69LAO0101P00 5	Plafond	BON ETAT	Amiante non détecté	ZSO
WC		Revêtement t souple	Revêtement cassant marron + revêtement souple beige + revêtement souple marron + revêtement souple blanc + colle polymère jaune non séparable + ragréage gris	69LAO0101P00 9	Sol	DEGRADATIO N PARTIELLE	Amiante non détecté	ZSO
Cuisine		Revêtement t souple	Revêtement cassant marron + revêtement souple beige + revêtement souple marron + revêtement souple blanc + colle polymère jaune non séparable + ragréage gris	69LAO0101P00 9	Sol	DEGRADATIO N PARTIELLE	Amiante non détecté	ZSO

PIECE	ETAG E	ELEMENTS	DESCRIPTIF LABORATOIR E	Echantillon	REPERAG E	ETAT	RESULTAT	METHOD E
Débarra s		Dalle de sol	Revêtement souple beige + colle polymère jaune non séparable + ragréage gris non séparable + matériau compact beige	69LAO0101P01 1	Sol	DEGRADATIO N PARTIELLE	Amiante non détecté	ZSO
Chambr e 2		Dalle de sol	Revêtement souple beige + colle polymère jaune non séparable + ragréage gris non séparable + matériau compact beige	69LAO0101P01 1	Sol	DEGRADATIO N PARTIELLE	Amiante non détecté	ZSO
Placard		Dalle de sol	Revêtement souple beige + colle polymère jaune non séparable + ragréage gris non séparable + matériau compact beige	69LAO0101P01 1	Sol	DEGRADATIO N PARTIELLE	Amiante non détecté	ZSO
Chambr e 1		Dalle de sol	Revêtement souple beige + colle polymère jaune non séparable + ragréage gris non séparable + matériau compact beige	69LAO0101P01 1	Sol	DEGRADATIO N PARTIELLE	Amiante non détecté	ZSO
Entrée		Dalle de sol	Revêtement souple beige + colle polymère jaune non séparable + ragréage gris non séparable + matériau compact beige	69LAO0101P01 1	Sol	DEGRADATIO N PARTIELLE	Amiante non détecté	ZSO

PIECE	ETAG E	ELEMENTS	DESCRIPTIF LABORATOIR E	Echantillon	REPERAG E	ETAT	RESULTAT	METHOD E
Séjour		Dalle de sol	Revêtement souple beige + colle polymère jaune non séparable + ragréage gris non séparable + matériau compact beige	69LAO0101P01 1	Sol	DEGRADATIO N PARTIELLE	Amiante non détecté	ZSO
Débarra s		Enduit plaque de plâtre	Enduit plâtreux blanc + papier peint non séparable + carton non séparable	69LAO0101P00 1	Mur A	DEGRADATIO N PARTIELLE	Amiante non détecté	ZSO
Débarra s		Enduit plaque de plâtre	Enduit plâtreux blanc + papier peint non séparable + carton non séparable	69LAO0101P00 1	Mur D	DEGRADATIO N PARTIELLE	Amiante non détecté	ZSO
Chambr e 2		Enduit plaque de plâtre	Enduit plâtreux blanc + papier peint non séparable + carton non séparable	69LAO0101P00 1	Mur D	DEGRADATIO N PARTIELLE	Amiante non détecté	ZSO
Placard		Enduit plaque de plâtre	Enduit plâtreux blanc + papier peint non séparable + carton non séparable	69LAO0101P00 1	Mur B	DEGRADATIO N PARTIELLE	Amiante non détecté	ZSO
Placard		Enduit plaque de plâtre	Enduit plâtreux blanc + papier peint non séparable + carton non séparable	69LAO0101P00 1	Mur C	DEGRADATIO N PARTIELLE	Amiante non détecté	ZSO
Placard		Enduit plaque de plâtre	Enduit plâtreux blanc + papier peint non séparable + carton non séparable	69LAO0101P00 1	Mur D	DEGRADATIO N PARTIELLE	Amiante non détecté	ZSO

PIECE	ETAG E	ELEMENTS	DESCRIPTIF LABORATOIR E	Echantillon	REPERAG E	ETAT	RESULTAT	METHOD E
Chambre 1		Enduit plaque de plâtre	Enduit plâtreux blanc + papier peint non séparable + carton non séparable	69LAO0101P001	Mur A	DEGRADATION PARTIELLE	Amiante non détecté	ZSO
Chambre 1		Enduit plaque de plâtre	Enduit plâtreux blanc + papier peint non séparable + carton non séparable	69LAO0101P001	Mur B	DEGRADATION PARTIELLE	Amiante non détecté	ZSO
Chambre 1		Enduit plaque de plâtre	Enduit plâtreux blanc + papier peint non séparable + carton non séparable	69LAO0101P001	Mur F	DEGRADATION PARTIELLE	Amiante non détecté	ZSO
Entrée		Enduit plaque de plâtre	Enduit plâtreux blanc + papier peint non séparable + carton non séparable	69LAO0101P001	Mur B	DEGRADATION PARTIELLE	Amiante non détecté	ZSO
Entrée		Enduit plaque de plâtre	Enduit plâtreux blanc + papier peint non séparable + carton non séparable	69LAO0101P001	Mur C	DEGRADATION PARTIELLE	Amiante non détecté	ZSO
Entrée		Enduit plaque de plâtre	Enduit plâtreux blanc + papier peint non séparable + carton non séparable	69LAO0101P001	Mur D	DEGRADATION PARTIELLE	Amiante non détecté	ZSO
Entrée		Enduit plaque de plâtre	Enduit plâtreux blanc + papier peint non séparable + carton non séparable	69LAO0101P001	Mur F	DEGRADATION PARTIELLE	Amiante non détecté	ZSO
Entrée		Enduit plaque de plâtre	Enduit plâtreux blanc + papier peint non séparable + carton non séparable	69LAO0101P001	Mur G	DEGRADATION PARTIELLE	Amiante non détecté	ZSO

PIECE	ETAG E	ELEMENTS	DESCRIPTIF LABORATOIR E	Echantillon	REPERAG E	ETAT	RESULTAT	METHOD E
Salle de bains		Enduit / Peinture plaque de plâtre	Enduit plâtreux blanc + peintures multiples avec fibres non séparable + carton non séparable	69LAO0101P00 4	Mur C	BON ETAT	Amiante non détecté	ZSO
Salle de bains		Enduit / Peinture plaque de plâtre	Enduit plâtreux blanc + peintures multiples avec fibres non séparable + carton non séparable	69LAO0101P00 4	Mur D	BON ETAT	Amiante non détecté	ZSO
WC		Enduit / Peinture plaque de plâtre	Enduit plâtreux blanc + peintures multiples avec fibres non séparable + carton non séparable	69LAO0101P00 4	Mur A	BON ETAT	Amiante non détecté	ZSO
WC		Enduit / Peinture plaque de plâtre	Enduit plâtreux blanc + peintures multiples avec fibres non séparable + carton non séparable	69LAO0101P00 4	Mur D	BON ETAT	Amiante non détecté	ZSO
Cuisine		Enduit plaque de plâtre	Enduit plâtreux blanc + peinture non séparable + carton non séparable	69LAO0101P00 8	Mur B	BON ETAT	Amiante non détecté	ZSO
WC		Colle faïence	Carrelage	69LAO0101P01 0	Mur B	BON ETAT	Fr1:Amiant e non détecté	ZSO
WC		Colle faïence	Carrelage	69LAO0101P01 0	Mur C	BON ETAT	Fr1:Amiant e non détecté	ZSO
Cuisine		Colle faïence	Carrelage	69LAO0101P01 0	Mur A	BON ETAT	Fr1:Amiant e non détecté	ZSO

PIECE	ETAG E	ELEMENTS	DESCRIPTIF LABORATOIR E	Echantillon	REPERAG E	ETAT	RESULTAT	METHOD E
Cuisine		Colle faïence	Carrelage	69LAO0101P01 0	Mur C	BON ETAT	Fr1:Amiant e non détecté	ZSO
Cuisine		Colle faïence	Carrelage	69LAO0101P01 0	Mur D	BON ETAT	Fr1:Amiant e non détecté	ZSO
Débarra s		Enduit béton	Enduit plâtreux blanc + papier non séparable	69LAO0101P01 2	Mur B	BON ETAT	Amiante non détecté	ZSO
Chambr e 2		Enduit béton	Enduit plâtreux blanc + papier non séparable	69LAO0101P01 2	Mur A	BON ETAT	Amiante non détecté	ZSO
Chambr e 2		Enduit béton	Enduit plâtreux blanc + papier non séparable	69LAO0101P01 2	Mur C	BON ETAT	Amiante non détecté	ZSO
Placard		Enduit béton	Enduit plâtreux blanc + papier non séparable	69LAO0101P01 2	Mur A	BON ETAT	Amiante non détecté	ZSO
Chambr e 1		Enduit béton	Enduit plâtreux blanc + papier non séparable	69LAO0101P01 2	Mur C	BON ETAT	Amiante non détecté	ZSO
Chambr e 1		Enduit béton	Enduit plâtreux blanc + papier non séparable	69LAO0101P01 2	Mur E	BON ETAT	Amiante non détecté	ZSO
Entrée		Enduit béton	Enduit plâtreux blanc + papier non séparable	69LAO0101P01 2	Mur A	BON ETAT	Amiante non détecté	ZSO
Entrée		Enduit béton	Enduit plâtreux blanc + papier non séparable	69LAO0101P01 2	Mur E	BON ETAT	Amiante non détecté	ZSO
Séjour		Enduit béton	Enduit plâtreux blanc + papier non séparable	69LAO0101P01 2	Mur A	BON ETAT	Amiante non détecté	ZSO
Séjour		Enduit béton	Enduit plâtreux blanc + papier non séparable	69LAO0101P01 2	Mur E	BON ETAT	Amiante non détecté	ZSO
Séjour		Enduit béton	Enduit plâtreux blanc + papier non séparable	69LAO0101P01 2	Mur F	BON ETAT	Amiante non détecté	ZSO
Salle de bains		Colle faïence	Carrelage	69LAO0101P00 6	Mur A	BON ETAT	Fr2:Amiant e non détecté	ZSO
Salle de bains		Colle faïence	Carrelage	69LAO0101P00 6	Mur B	BON ETAT	Fr2:Amiant e non détecté	ZSO

JP : Jugement Personnel, ZSO : Zone de Similitude d'Ouvrage

ANNEXE 1 – PHOTOS DES ELEMENTS AMIANTES ET/OU NON AMIANTES

PRELEVEMENT : 69LAO0101P001			
NOM DU CLIENT	NUMERO DU DOSSIER		PIECE OU LOCAL
OPH77	69LAO0101 06/09/2018		Débarras
ELEMENT	DESCRIPTIF DU LABORATOIRE	DATE DE PRELEVEMENT	NOM DE L'OPERATEUR
Enduit plaque de plâtre	Enduit plâtreux blanc + papier peint non séparable + carton non séparable	06/09/2018	JULIEN Mickaël
LOCALISATION		RESULTAT	
Mur D		Amiante non détecté	

EMPLACEMENT



PRELEVEMENT : 69LAO0101P002			
NOM DU CLIENT	NUMERO DU DOSSIER		PIECE OU LOCAL
OPH77	69LAO0101 06/09/2018		Entrée
ELEMENT	DESCRIPTIF DU LABORATOIRE	DATE DE PRELEVEMENT	NOM DE L'OPERATEUR
Enduit béton	Enduit plâtreux blanc en vrac + peinture non séparable	06/09/2018	JULIEN Mickaël
LOCALISATION		RESULTAT	
Plafond		Amiante détecté (Chrysotile)	

EMPLACEMENT

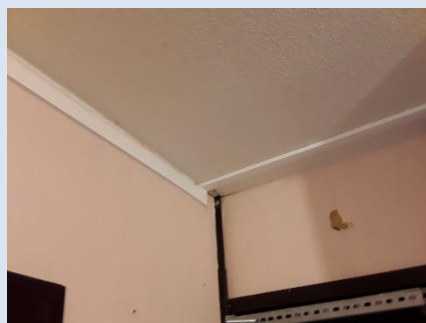

PRELEVEMENT : 69LAO0101P003			
NOM DU CLIENT	NUMERO DU DOSSIER		PIECE OU LOCAL
OPH77	69LAO0101 06/09/2018		Salle de bains
ELEMENT	DESCRIPTIF DU LABORATOIRE	DATE DE PRELEVEMENT	NOM DE L'OPERATEUR
Dalle de sol	Revêtement souple beige + revêtement cassant beige + colle polymère jaune non séparable + ragréage gris + sous couche de ragréage blanche non séparable	06/09/2018	JULIEN Mickaël
LOCALISATION		RESULTAT	
Sol		Amiante non détecté	

EMPLACEMENT



PRELEVEMENT : 69LAO0101P004			
NOM DU CLIENT	NUMERO DU DOSSIER		PIECE OU LOCAL
OPH77	69LAO0101 06/09/2018		Salle de bains
ELEMENT	DESCRIPTIF DU LABORATOIRE	DATE DE PRELEVEMENT	NOM DE L'OPERATEUR
Enduit / Peinture plaque de plâtre	Enduit plâtreux blanc + peintures multiples avec fibres non séparable + carton non séparable	06/09/2018	JULIEN Mickaël
LOCALISATION		RESULTAT	
Mur D		Amiante non détecté	
EMPLACEMENT			



PRELEVEMENT : 69LAO0101P005			
NOM DU CLIENT	NUMERO DU DOSSIER		PIECE OU LOCAL
OPH77	69LAO0101 06/09/2018		Salle de bains
ELEMENT	DESCRIPTIF DU LABORATOIRE	DATE DE PRELEVEMENT	NOM DE L'OPERATEUR
Enduit béton	Enduit plâtreux blanc + peinture non séparable + matériau gris en faible quantité non séparable	06/09/2018	JULIEN Mickaël
LOCALISATION		RESULTAT	
Plafond		Amiante non détecté	

EMPLACEMENT

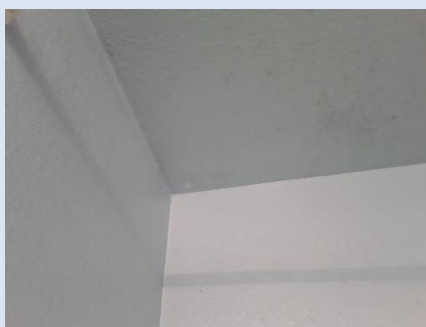

PRELEVEMENT : 69LAO0101P006			
NOM DU CLIENT	NUMERO DU DOSSIER		PIECE OU LOCAL
OPH77	69LAO0101 06/09/2018		Salle de bains
ELEMENT	DESCRIPTIF DU LABORATOIRE	DATE DE PRELEVEMENT	NOM DE L'OPERATEUR
Colle faïence	Colle beige + matériau gris hétérogène non séparable	06/09/2018	JULIEN Mickaël
LOCALISATION		RESULTAT	
Mur A		Fr1:Amiante détecté (Chrysotile)	

EMPLACEMENT



PRELEVEMENT : 69LAO0101P006			
NOM DU CLIENT	NUMERO DU DOSSIER		PIECE OU LOCAL
OPH77	69LAO0101 06/09/2018		Salle de bains
ELEMENT	DESCRIPTIF DU LABORATOIRE	DATE DE PRELEVEMENT	NOM DE L'OPERATEUR
Colle faïence	Carrelage	06/09/2018	JULIEN Mickaël
LOCALISATION		RESULTAT	
Mur A		Fr2:Amiante non détecté	
EMPLACEMENT			



PRELEVEMENT : 69LAO0101P007			
NOM DU CLIENT	NUMERO DU DOSSIER		PIECE OU LOCAL
OPH77	69LAO0101 06/09/2018		WC
ELEMENT	DESCRIPTIF DU LABORATOIRE	DATE DE PRELEVEMENT	NOM DE L'OPERATEUR
Enduit béton	Enduit plâtreux blanc + peintures multiples non séparable	06/09/2018	JULIEN Mickaël
LOCALISATION		RESULTAT	
Mur C		Amiante détecté (Chrysotile)	
EMPLACEMENT			
			

PRELEVEMENT : 69LAO0101P008			
NOM DU CLIENT	NUMERO DU DOSSIER		PIECE OU LOCAL
OPH77	69LAO0101 06/09/2018		Cuisine
ELEMENT	DESCRIPTIF DU LABORATOIRE	DATE DE PRELEVEMENT	NOM DE L'OPERATEUR
Enduit plaque de plâtre	Enduit plâtreux blanc + peinture non séparable + carton non séparable	06/09/2018	JULIEN Mickaël
LOCALISATION		RESULTAT	
Mur B		Amiante non détecté	

EMPLACEMENT



PRELEVEMENT : 69LAO0101P009			
NOM DU CLIENT	NUMERO DU DOSSIER		PIECE OU LOCAL
OPH77	69LAO0101 06/09/2018		Cuisine
ELEMENT	DESCRIPTIF DU LABORATOIRE	DATE DE PRELEVEMENT	NOM DE L'OPERATEUR
Revêtement souple	Revêtement cassant marron + revêtement souple beige + revêtement souple marron + revêtement souple blanc + colle polymère jaune non séparable + ragréage gris	06/09/2018	JULIEN Mickaël
LOCALISATION		RESULTAT	
Sol		Amiante non détecté	

EMPLACEMENT



PRELEVEMENT : 69LAO0101P010			
NOM DU CLIENT	NUMERO DU DOSSIER		PIECE OU LOCAL
OPH77	69LAO0101 06/09/2018		Cuisine
ELEMENT	DESCRIPTIF DU LABORATOIRE	DATE DE PRELEVEMENT	NOM DE L'OPERATEUR
Colle faïence	Carrelage	06/09/2018	JULIEN Mickaël
LOCALISATION		RESULTAT	
Mur A		Fr1:Amiante non détecté	
EMPLACEMENT			
			

PRELEVEMENT : 69LAO0101P010			
NOM DU CLIENT	NUMERO DU DOSSIER		PIECE OU LOCAL
OPH77	69LAO0101 06/09/2018		Cuisine
ELEMENT	DESCRIPTIF DU LABORATOIRE	DATE DE PRELEVEMENT	NOM DE L'OPERATEUR
Colle faïence	Colle beige	06/09/2018	JULIEN Mickaël
LOCALISATION		RESULTAT	
Mur A		Fr2:Amiante détecté (Chrysotile)	
EMPLACEMENT			
			

PRELEVEMENT : 69LAO0101P011			
NOM DU CLIENT	NUMERO DU DOSSIER		PIECE OU LOCAL
OPH77	69LAO0101 06/09/2018		Séjour
ELEMENT	DESCRIPTIF DU LABORATOIRE	DATE DE PRELEVEMENT	NOM DE L'OPERATEUR
Dalle de sol	Revêtement souple beige + colle polymère jaune non séparable + ragréage gris non séparable + matériau compact beige	06/09/2018	JULIEN Mickaël
LOCALISATION		RESULTAT	
Sol		Amiante non détecté	

EMPLACEMENT



PRELEVEMENT : 69LAO0101P012			
NOM DU CLIENT	NUMERO DU DOSSIER		PIECE OU LOCAL
OPH77	69LAO0101 06/09/2018		Séjour
ELEMENT	DESCRIPTIF DU LABORATOIRE	DATE DE PRELEVEMENT	NOM DE L'OPERATEUR
Enduit béton	Enduit plâtreux blanc + papier non séparable	06/09/2018	JULIEN Mickaël
LOCALISATION		RESULTAT	
Mur F		Amiante non détecté	
EMPLACEMENT			



PRELEVEMENT : 69LAO0101P013			
NOM DU CLIENT	NUMERO DU DOSSIER		PIECE OU LOCAL
OPH77	69LAO0101 06/09/2018		Chambre 1
ELEMENT	DESCRIPTIF DU LABORATOIRE	DATE DE PRELEVEMENT	NOM DE L'OPERATEUR
Enduit plaque de plâtre	Enduit plâtreux blanc + peinture non séparable + carton non séparable	06/09/2018	JULIEN Mickaël
LOCALISATION		RESULTAT	
Mur D		Amiante détecté (Chrysotile)	
EMPLACEMENT			

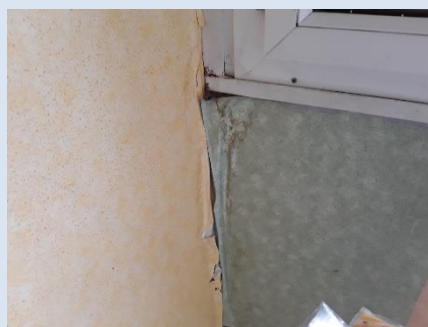

ANNEXE 3 – PROCES VERBAUX D'ANALYSES



Parc Edonia - Bât. R - Rue de la Terre Adélie - CS n° 66862
35768 SAINT-GREGOIRE CEDEX
Tel : 02.99.35.41.41
Fax : 02.99.35.41.42
www.itga.fr

Accréditation n° 1-5967



Liste des sites et portées
disponibles sur www.cofrac.fr

L'accréditation du COFRAC atteste de la compétence des laboratoires pour les seuls essais couverts par l'accréditation qui sont identifiés par le symbole :

RAPPORT SYNTHÉTIQUE D'ANALYSE NUMÉRO IT0718-93568 EN DATE DU 13/09/2018 RECHERCHE ET IDENTIFICATION D'AMIANTE SUR PRELEVEMENT(S) DE MATERIAU(X)

*Ce rapport ne concerne que les échantillons soumis à l'analyse tels qu'ils ont été reçus au laboratoire.
Les informations fournies par le client sont simplement retranscrites et identifiées comme telles.*

Client :	AGENCE EHI IDF (COMPTE MATERIAUX)- EXPERT HABITAT & INDUSTRIE INGENIERIE 2 rue Traversière 78580 LES ALLUETS LE ROI	Réf. Commande ITGA :	IT0718-93568
		Réf. Commande Client :	69LAO0101-01

Prélèvement(s) : Reçu au laboratoire le : 11/09/2018

Préparation(s) : Effectuée de façon à être représentative de l'échantillon

- Pour une analyse au Microscope Optique à Lumière Polarisée (MOLP) : pas de traitement thermique ou mécanique
- ou
- Pour une analyse au Microscope Electronique à Transmission Analytique (META) : broyage mécanique, récupération de poussières sur grille de microscope électronique (méthode interne IT 085 ou IT 286)

Technique Analytique(s) : Microscopie Optique à Lumière Polarisée (méthode guide HSG 248 - appendice 2)

- ou
- Microscopie Electronique à Transmission Analytique (parties pertinentes de la norme NF X 43-050)

Résultat(s) :

Fraction analysée	Technique analytique	Nb de préparations	Date d'analyse	Résultat / Type d'amiante
Réf dossier client : 69LAO0101-01 - 31 SQUARE DE DIANE 77186 NOISIEL Réf échantillon client : 69LAO0101P001 / LOGEMENTS COLLECTIFS - - - / Débarras Mur D Enduit plaque de plâtre		Réf échantillon ITGA : IT071809-16199 Description ITGA : Enduit plâtreux blanc / Papier peint / Carton		
➤ Enduit plâtreux blanc + papier peint non séparable + carton non séparable	META	1	13/09/2018	Amiante non détecté / -
Réf dossier client : 69LAO0101-01 - 31 SQUARE DE DIANE 77186 NOISIEL Réf échantillon client : 69LAO0101P002 / LOGEMENTS COLLECTIFS - - - / Entrée Plafond Enduit béton		Réf échantillon ITGA : IT071809-16200 Description ITGA : Enduit plâtreux blanc en vrac / Peinture		
➤ Enduit plâtreux blanc en vrac + peinture non séparable	META	1	13/09/2018	Présence de fibres d'amiante / Chrysotile

Validé par : Delphine JOSSET - Analyste

La reproduction de ce rapport n'est autorisée que sous sa forme intégrale ; ce rapport ne doit pas être reproduit partiellement sans l'approbation du laboratoire.

Sauf demande particulière et écrite du client, les échantillons sont conservés pendant 6 mois et les rapports pendant 2 ans.

DTA 164-01 rev 04

Page 1/3

RAPPORT SYNTHÉTIQUE D'ANALYSE NUMÉRO IT0718-93568 EN DATE DU 13/09/2018
RECHERCHE ET IDENTIFICATION D'AMIANTE SUR PRELEVEMENT(S) DE MATERIAU(X)

Fraction analysée	Technique analytique	Nb de préparations	Date d'analyse	Résultat / Type d'amiante
Réf dossier client : 69LAO0101-01 - 31 SQUARE DE DIANE 77186 NOISIEL Réf échantillon client : 69LAO0101P003 / LOGEMENTS COLLECTIFS - - - / Salle de bains Sol Dalle de sol				Réf échantillon ITGA : IT071809-16201 Description ITGA : Revêtement souple beige / Revêtement cassant beige / Colle polymère jaune / Ragréage gris / Sous couche de ragréage blanche
<p>► Revêtement souple beige + revêtement cassant beige + colle polymère jaune non séparable + ragréage gris + sous couche de ragréage blanche non séparable</p>	META	1	13/09/2018	Amiante non détecté / -
Réf dossier client : 69LAO0101-01 - 31 SQUARE DE DIANE 77186 NOISIEL Réf échantillon client : 69LAO0101P004 / LOGEMENTS COLLECTIFS - - - / Salle de bains Mur D Enduit Peinture plaque de plâtre				Réf échantillon ITGA : IT071809-16202 Description ITGA : Enduit plâtreux blanc / Peintures multiples avec fibres / Carton
<p>► Enduit plâtreux blanc + peintures multiples avec fibres non séparable + carton non séparable</p>	META	1	13/09/2018	Amiante non détecté / -
Réf dossier client : 69LAO0101-01 - 31 SQUARE DE DIANE 77186 NOISIEL Réf échantillon client : 69LAO0101P005 / LOGEMENTS COLLECTIFS - - - / Salle de bains Plafond Enduit béton				Réf échantillon ITGA : IT071809-16203 Description ITGA : Enduit plâtreux blanc / Peinture / Matériau gris en faible quantité
<p>► Enduit plâtreux blanc + peinture non séparable + matériau gris en faible quantité non séparable</p>	META	2	13/09/2018	Amiante non détecté / -
Réf dossier client : 69LAO0101-01 - 31 SQUARE DE DIANE 77186 NOISIEL Réf échantillon client : 69LAO0101P006 / LOGEMENTS COLLECTIFS - - - / Salle de bains Mur A Colle faïence				Réf échantillon ITGA : IT071809-16204 Description ITGA : Colle beige / Matériau gris hétérogène / Carrelage
<p>► Colle beige + matériau gris hétérogène non séparable</p>	META	1	13/09/2018	Présence de fibres d'amiante / Chrysotile
<p>► Carrelage</p>	META	1	13/09/2018	Amiante non détecté / -
Réf dossier client : 69LAO0101-01 - 31 SQUARE DE DIANE 77186 NOISIEL Réf échantillon client : 69LAO0101P007 / LOGEMENTS COLLECTIFS - - - / WC Mur C Enduit béton				Réf échantillon ITGA : IT071809-16205 Description ITGA : Enduit plâtreux blanc / Peintures multiples
<p>► Enduit plâtreux blanc + peintures multiples non séparable</p>	META	1	13/09/2018	Présence de fibres d'amiante / Chrysotile
Réf dossier client : 69LAO0101-01 - 31 SQUARE DE DIANE 77186 NOISIEL Réf échantillon client : 69LAO0101P008 / LOGEMENTS COLLECTIFS - - - / Cuisine Mur B Enduit plaque de plâtre				Réf échantillon ITGA : IT071809-16206 Description ITGA : Enduit plâtreux blanc / Peinture / Carton
<p>► Enduit plâtreux blanc + peinture non séparable + carton non séparable</p>	META	2	13/09/2018	Amiante non détecté / -

La reproduction de ce rapport n'est autorisée que sous sa forme intégrale : ce rapport ne doit pas être reproduit partiellement sans l'approbation du laboratoire.

Sauf demande particulière et écrite du client, les échantillons sont conservés pendant 6 mois et les rapports pendant 2 ans.

DTA 164-01 rev 04

Page 2/3

RAPPORT SYNTHÉTIQUE D'ANALYSE NUMÉRO IT0718-93568 EN DATE DU 13/09/2018
RECHERCHE ET IDENTIFICATION D'AMIANTE SUR PRELEVEMENT(S) DE MATERIAU(X)

Fraction analysée	Technique analytique	Nb de préparations	Date d'analyse	Résultat / Type d'amiante
Réf dossier client : 69LAO0101-01 - 31 SQUARE DE DIANE 77186 NOISIEL Réf échantillon client : 69LAO0101P009 / LOGEMENTS COLLECTIFS - - - / Cuisine Sol Revêtement souple		Réf échantillon ITGA : IT071809-16207		Description ITGA : Revêtement cassant marron / Revêtement souple beige / Revêtement souple marron / Revêtement souple blanc / Colle polymère jaune / Ragréage gris
► Revêtement cassant marron + revêtement souple beige + revêtement souple marron + revêtement souple blanc + colle polymère jaune non séparable + ragréage gris	META	1	13/09/2018	Amiante non détecté / -
Réf dossier client : 69LAO0101-01 - 31 SQUARE DE DIANE 77186 NOISIEL Réf échantillon client : 69LAO0101P010 / LOGEMENTS COLLECTIFS - - - / Cuisine Mur A Colle faïence		Réf échantillon ITGA : IT071809-16208		Description ITGA : Colle beige / Carrelage
► Carrelage	META	1	13/09/2018	Amiante non détecté / -
► Colle beige	META	3	13/09/2018	Présence de fibres d'amiante / Chrysotile
Réf dossier client : 69LAO0101-01 - 31 SQUARE DE DIANE 77186 NOISIEL Réf échantillon client : 69LAO0101P011 / LOGEMENTS COLLECTIFS - - - / Séjour Sol Dalle de sol		Réf échantillon ITGA : IT071809-16209		Description ITGA : Revêtement souple beige / Colle polymère jaune / Ragréage gris / Matériau compact beige
► Revêtement souple beige + colle polymère jaune non séparable + ragréage gris non séparable + matériau compact beige	META	1	13/09/2018	Amiante non détecté / -
Réf dossier client : 69LAO0101-01 - 31 SQUARE DE DIANE 77186 NOISIEL Réf échantillon client : 69LAO0101P012 / LOGEMENTS COLLECTIFS - - - / Séjour Mur F Enduit béton		Réf échantillon ITGA : IT071809-16210		Description ITGA : Enduit plâtreux blanc / Papier
► Enduit plâtreux blanc + papier non séparable	META	1	13/09/2018	Amiante non détecté / -
Réf dossier client : 69LAO0101-01 - 31 SQUARE DE DIANE 77186 NOISIEL Réf échantillon client : 69LAO0101P013 / LOGEMENTS COLLECTIFS - - - / Chambre 1 Mur D Enduit plaque de plâtre		Réf échantillon ITGA : IT071809-16211		Description ITGA : Enduit plâtreux blanc / Peinture / Carton
► Enduit plâtreux blanc + peinture non séparable + carton non séparable	META	1	13/09/2018	Présence de fibres d'amiante / Chrysotile

La reproduction de ce rapport n'est autorisée que sous sa forme intégrale : ce rapport ne doit pas être reproduit partiellement sans l'approbation du laboratoire.

Sauf demande particulière et écrite du client, les échantillons sont conservés pendant 6 mois et les rapports pendant 2 ans.

DTA 164-01 rev 04

Page 3/3

ATTESTATION(S)



Votre attestation Responsabilité Civile

AXA France IARD atteste que :

EXPERT HABITAT ET INDUSTRIE INGENIERIE
21 ROUTE D'ALBERT
62450 AVESNES LES BAPAUME

Est titulaire du contrat d'assurance n° 10063271004 ayant pris effet le 01/03/2018.
Ce contrat garantit les conséquences pécuniaires de la Responsabilité civile pouvant lui incombent du fait de l'exercice des activités suivantes :

DIAGNOSTICS TECHNIQUES IMMOBILIERS OBLIGATOIRES, REALISES DANS LE CADRE DE LA CONSTITUTION DU DOSSIER TECHNIQUE IMMOBILIER ET/ OU AUTRES
DIAGNOSTICS ET MISSIONS REALISES EN DEHORS DU DOSSIER TECHNIQUE, TELS QUE FIGURANT DANS LA LISTE LIMITATIVE CI-DESSOUS :

ETAT MENTIONNANT LA PRESENCE OU L'ABSENCE DE MATERIAUX CONTENANT DE L'AMIANTE
DIAGNOSTIC TECHNIQUE AMIANTE
DIAGNOSTIC AMIANTE PARTIES PRIVATIVES
CONTROLE PERIODIQUE (AMIANTE)
CONTROLE VISUEL APRES TRAVAUX (PLOMB - AMIANTE)
REPERAGE AMIANTE AVANT/ APRES TRAVAUX ET DEMOLITION
REPERAGE AMIANTE ET D'HAP SUR SURFACE BITUMEE ET ENROBES
DIAGNOSTIC PLOMB DANS L'EAU
CONSTAT DES RISQUES D'EXPOSITION AU PLOMB (CREP)
DIAGNOSTIC DE RISQUE D'INTOXICATION AU PLOMB DANS LES PEINTURES (DRIPP)
RECHERCHE DE PLOMB AVANT TRAVAUX / DEMOLITION
ETAT RELATIF A LA PRESENCE DE TERMITES
ETAT PARASITAIRE (MERULES, VRILLETES, LYCTUS)
INFORMATION SUR LA PRESENCE DE RISQUE DE MERULE (LOI ALUR)
MESURAGE LOI CARREZ ET LOI BOUTIN
CALCULS DES MILLIEMES -TANTIEMES DE COPROPRIETE ET REALISATION DE PLANS ASSOCIES SELON LES TEXTES SUIVANTS : LOI 65-557 DU 10 JUILLET 1965, DECRET 67-223 DU 17 MARS 1967, DECRET 2004- 479 du 27 mai 2004 ET SUIVANTS FIXANT LE STATUT DE LA COPROPRIETE DES IMMEUBLES BATIS.
ETAT DE L'INSTALLATION INTERIEURE DE GAZ
ETAT DES RISQUES NATURELS, MINIER ET TECHNOLOGIQUES (ENRNM)
DIAGNOSTIC DE PERFORMANCE ENERGETIQUE
DPE INDIVIDUEL POUR MAISONS INDIVIDUELLES, APPARTEMENTS ET LOTS TERTIAIRES AFFECTES A DES IMMEUBLES A USAGE PRINCIPAL D'HABITATION, AINSI QUE LES ATTESTATIONS DE PRISE EN COMPTE DE LA REGLEMENTATION THERMIQUE.
ETAT DE L'INSTALLATION INTERIEURE D'ELECTRICITE
ETUDE REGLEMENTATION THERMIQUE 2005 ET 2012
DOCUMENT ETABLI A L'ISSUE DU CONTROLE DES INSTALLATIONS D'ASSAINISSEMENT NON COLLECTIF
DIAGNOSTIC ASSAINISSEMENT AUTONOME ET COLLECTIF
ETAT DES LIEUX LOCATIFS
DIAGNOSTIC DE SECURITE PISCINE
CERTIFICAT DE DECENDE ET CERTIFICAT DE TRAVAUX DE REHABILITATION
DIAGNOSTIC POUR OBTENTION DE PRET A TAUX ZERO
INFILTROMETRIE: MESURES DE PERMEABILITE DU BATIMENT ET DES RESEAUX AERAIQUES
THERMOGRAPHIE INFRAROUGE
DIAGNOSTIC RADON : UNIQUEMENT POUR MAISONS INDIVIDUELLES ET IMMEUBLES D'HABITATION, A L'EXCLUSION DES ERP.
DIAGNOSTIC DANS LE CADRE DE LA LOI SRU AVANT MISE EN COPROPRIETE
DIAGNOSTIC DECHETS DE CHANTIER - ARTICLES R 111-43 A R 111-49 DU CODE DE LA CONSTRUCTION ET DE L'HABITATION
DOCUMENT UNIQUE D'EVALUATION DES RISQUES COPROPRIETE - Articles L 230 2, III, R 230-1 DU CODE DU TRAVAIL
DIAGNOSTIC TECHNIQUE GLOBAL (DTG) POUR LES COPROPRIETES - LOI N° 2014-366 POUR L'ACCES AU LOGEMENT ET UN URBANISME RENOVE « ALUR », A L'EXCLUSION DE MISSIONS RELEVANT D'UN PROFESSIONNEL DE LA VENTE OU DE LA LOCATION DE BIENS IMMOBILIERS.
DIAGNOSTIC ACCESSIBILITE HANDICAPES
EXPERTISE EN VALEUR VENALE ET LOCATIVE (SOUS RESERVE D'OBTENTION DE FORMATION)
ETAT DESCRIPTIF DE DIVISION

La garantie Responsabilité civile professionnelle s'exerce à concurrence de 5 000 000 € par année d'assurance.

La présente attestation est valable du 01/03/2018 au 01/01/2019 et ne peut engager l'assureur au-delà des limites et conditions du contrat auquel elle se réfère.
Ce contrat permet à l'assuré de satisfaire à l'obligation d'assurance de responsabilité civile professionnelle résultant des dispositions de l'article R271-2 du Code de la Construction et de l'Habitation (décret n° 2006-1114 du 5 septembre 2006 relatif aux diagnostics techniques immobiliers) pour l'établissement des documents visés à l'article L271-4 dudit Code.
L'assuré doit être titulaire d'une certification de compétence en cours de validité délivrée par un organisme accrédité dans le domaine de la construction ou employer des salariés ou être constitué de personnes physiques qui disposent de ladite certification de compétence en cours de validité pour l'établissement des documents visés aux articles L271-4 et L134-1 du code de la Construction et de l'Habitation.
A défaut la garantie n'est pas acquise.

Le présent document, établi par AXA, est valable jusqu'au 01/01/2019 sous réserve du paiement des cotisations. Il a pour objet d'attester l'existence d'un contrat. Il ne constitue toutefois pas une présomption d'application des garanties et ne peut engager AXA au-delà des clauses, conditions et limites du contrat auquel il se réfère. Les exceptions de garantie opposables au souscripteur le sont également aux bénéficiaires de l'indemnité (résiliation, nullité, règle proportionnelle, exclusions, déchéances, ...).

Toute adjonction autre que le cachet et la signature du représentant de la Société est réputée non écrite.

Fait à Pessac, le 15/02/2018 - Pour la Compagnie,

VD ASSOCIES
81, Bd Pierre Premier
33110 LE BOUSCAT
RCS 794 672 238 ORIAS : 13010220
Tél. : 05 56 30 95 75

CERTIFICAT DE COMPETENCES



Certificat de compétences Diagnostic Immobilier

N° CPDI 4129 Version 004

Je soussigné, Philippe TROYAUX, Directeur Général d'I.Cert, atteste que :

Monsieur JULIEN Mickael

Est certifié(a) selon le référentiel I.Cert dénommé CPE DI DR 01, dispositif de certification de personnes réalisant des diagnostics Immobiliers pour les missions suivantes :

Amiante sans mention	Amiante Sans Mention* Date d'effet : 01/01/2017 - Date d'expiration : 24/10/2021
DPE individuel	Diagnostic de performance énergétique sans mention : DPE individuel Date d'effet : 07/12/2016 - Date d'expiration : 06/12/2021
Electricité	Etat de l'installation intérieure électrique Date d'effet : 26/10/2016 - Date d'expiration : 25/10/2021
Gaz	Etat de l'installation intérieure gaz Date d'effet : 17/02/2017 - Date d'expiration : 16/02/2022
Plomb	Plomb : Constat du risque d'exposition au plomb Date d'effet : 23/12/2016 - Date d'expiration : 22/12/2021

En foi de quoi ce certificat est délivré, pour valoir et servir ce que de droit.
Edité à Saint-Grégoire, le 03/05/2017.



* Missions de repérage des matériaux et produits de la liste B et des matériaux et produits de la liste C et des matériaux et produits de l'état de conservation des matériaux et produits de la liste B dans les bâtiments autres que ceux mentionnés ci-dessus.

* Missions de repérage des matériaux et produits de la liste B et des matériaux et produits de la liste C et des matériaux et produits de l'état de conservation des matériaux et produits de la liste B dans les bâtiments de quatre à neuf étages, dans des établissements recevant du public répondant aux critères 1 à 5, dans des immeubles de logement collectif plus de 200 personnes ou dans des bâtiments industriels. Missions de repérage des matériaux et produits de la liste C : Les missions sont à l'issue des travaux de construction.

Arrêté du 21 novembre 2008 modifiant les critères de certification des compétences des personnes physiques exerçant des missions de constat de risque d'exposition au plomb, des diagnostics du risque d'inondation par les pannes des personnes ou des constatations après travaux en matière de plomb, et les critères d'accreditation des organismes de certification - Arrêté du 25 juillet 2010 définissant les critères de certification des compétences des personnes physiques exerçant des missions d'évaluation énergétique de l'état de conservation des matériaux et produits mentionnés de l'annexe, et des constatations après travaux dans les immeubles bâtis et les critères d'accreditation des organismes de certification - Arrêté du 20 octobre 2009 modifiant les critères de certification des compétences des personnes physiques exerçant des missions de repérage des matériaux et produits de la liste B et des critères d'accreditation des organismes de certification - Arrêté du 18 octobre 2008 modifiant les critères de certification des compétences des personnes physiques exerçant des missions de repérage des matériaux et produits de la liste B et des critères d'accreditation des organismes de certification - Arrêté du 3 août 2007 modifiant les critères de certification des compétences des personnes physiques exerçant des missions de constat de risque d'exposition au plomb et les critères d'accreditation des organismes de certification - Arrêté du 8 juillet 2008 modifiant les critères de certification des compétences des personnes physiques exerçant des missions de constat de risque d'exposition au plomb et les critères d'accreditation des organismes de certification



I.Cert
Institut de Certification

Certification de personnes
Diagnostic Immobilier
Portée disponible sur www.icert.fr

Parc EDONIA - Bâtiment G - Rue de la Terre Victoria - 35760 Saint-Grégoire



COFREC
N° 4129
COFREC
N° 4129

CPE DI DR 11 rev12



	Cloisons Plaques de plâtre
	Murs Bois
	Murs Brique
	Murs périphériques / Plaques de plâtre
	Murs carreaux de plâtre
	Murs Béton / Enduit
	Murs porteurs et/ou mur de refend / Plaques de plâtre
	Murs périphériques / Doublage (plaque de plâtre + isolant)
	Torchis
	Murs Amiantés
	Murs Brique / Enduit
	Murs Brique plâtrière
	Murs Pierre

- Prélèvements de sol amiantés
- Prélèvements de sol non amiantés
- Prélèvements de plafonds amiantés
- Prélèvements de plafonds non amiantés
- Prélèvements de murs amiantés
- Prélèvements de murs non amiantés
- X Autres types de prélèvements amiantés
- X Autres types de prélèvements non amiantés
- /// Sol amianté
- /// Plafond amianté
- /// Sol et Plafond amiantés

